



# Catalogo turistico

## TURISMO KIMELTU LOS RIOS

**Conoce la  
región de los  
Rios**

---

**Conoce  
Valdivia**



## PRESENTACION

TURISMO KIMELTU LOS RIOS

La Región de los Ríos se caracteriza por poseer una riqueza cultural, histórica y natural, destacando la presencia de la denominada Selva Valdiviana y lugares de belleza escénica increíbles de apreciar. Todos estos aspectos la convierten en una región mágica, con lugares únicos y sensaciones por descubrir.



A través de este catálogo te ofrecemos algunas de las tantas opciones de lugares y sitios que tenemos preparado para que te animes a conocer lo mejor de la Valdivia y la Región de Los Ríos, asegurándonos de ofrecer un servicio óptimo y experiencias que estamos por seguro que agradecerás.



Nuestro objetivo principal es que puedas conocer los diferentes sitios que ofrece esta región desde la perspectiva más amplia posible. De ahí nuestro nombre “Kimeltu Los Ríos”, pues la palabra “kimeltu” en lengua mapudungun significa Enseñar.



# Conoce Valdivia navegando

La ciudad de Valdivia se caracteriza por poseer hermosos ríos que lo rodean, acompañados de historia, cultura y la denominada selva valdiviana, descúbrelo a través de los diferentes tours que tenemos para ti

## NAVEGACIÓN CITY TOUR VALDIVIA

Navegación que comprende los tres principales ríos de la ciudad: Río Valdivia, Calle Calle, Río Cau Cau. Donde puedes conocer los principales sitios turísticos de la ciudad.

**Duración: 50 minutos**

**Incluye: guía turístico**

**Valor: \$5.000**



## NAVEGACIÓN ALREDEDOR DE LA ISLA TEJA

Navegación que comprende el recorrido completo de la isla Teja, donde puedes apreciar exuberante vegetación y postales increíbles.

**Duración: 1 hora 10 minutos**

**Incluye: guía turístico**

**Valor: \$ 7.000**



DESCUENTOS ESPECIALES SOBRE 5 PERSONAS,  
CONTACTANDO VÍA TELEFÓNICA O WHATSAPP  
AL + 569 81840001. PRECIOS ESPECIALES PARA  
TOUR PRIVADOS



**KIMELTU**

LOS RÍOS

# Tour Selva Valdiviana Oncol-Pilolcura



@kimeltulosrios



+569-81840001

# Tour Selva Valdiviana Oncol-Pilolcura

## ¡ANÍMATE A CONOCER LA SELVA VALDIVIANA! (TOUR TERRESTRE)

Si te gusta el trekking y quieres escapar del bullicio de la ciudad y volver a lo natural, este tour es ideal para ti. En esta aventura podremos conocer el esplendor de la Selva Valdiviana, adentrarnos por sus bosques, costas y vivenciar la naturaleza del sur de nuestro país.



---

## PROGRAMA

- **Duración:** 7 horas aproximadamente.
- **Nivel de dificultad del trekking:** media
- **El tour incluye:** traslado ida y regreso / entrada e ingreso al parque Oncol, guía turístico, visita a la playa de Pilolcura y taller de escultura.
- **El tour no incluye:** alimentación, propina al coordinador turístico, ni nada expresamente señalado.
- **FORMAS DE PAGO:** Todo medio de pago.
- **VALOR:** \$ 30.000 persona por persona

# Conoce Valdivia en bicicleta

La ciudad de Valdivia posee múltiples sitios turísticos e históricos por conocer y descubrir, una de las formas para conocer estos lugares es mediante una bicicleta, medio de transporte ecológico, rápido y saludable. Además, esta ciudad posee muchas ciclovías que facilitan el traslado.

¡Te ofrecemos conocer la ciudad de Valdivia en bicicleta y con nosotros! Contamos con bicicletas en perfecto estado para que tu aventura sea la mejor. Nuestro servicio de arriendo de bicicleta incluye:

- Morral
- Candado
- Bombín o inflador de neumáticos
- Cámara de bicicleta de repuesto
- Desmontador
- Casco

También tenemos tarifas especiales si deseas contratar una bicicleta por más de un día.

x x x

KIMELTU  
LOS RÍOS

**ARRIENDO DE  
BICICLETAS**

**10:00 HRS HASTA 22:00 HRS.**

1 HORA 4000  
2 HORAS 6000  
4 HORAS 8000  
6 HORAS 12 000  
FULL DAY 16 000

Directora en Función

x x x

 **FONO CONTACTO +56 9 81840001**

 **FANPAGE: kimeltu los ríos**

# Conoce Valdivia en Bicicleta

La ciudad de Valdivia se caracteriza por poseer hermosos ríos que lo rodean, acompañados de historia, cultura y la denominada selva valdiviana, descúbrelo a través de los diferentes tours que tenemos para ti

## TOUR PEDALEA POR LOS BOSQUES VALDIVIANOS

En este tour urbano por Valdivia podrás pedalear por los principales parques y bosques. Pero eso no es todo, también nos aventuraremos en la historia y conoceremos algunas de las ruinas del terremoto de año 60, el cataclismo más fuerte de la historia de la humanidad.

Esta aventura es ideal para ti, si quieres conocer los principales puntos turísticos de Valdivia de forma rápida y ecológica a través de una bicicleta.

- Duración: 3 horas 30 aproximadamente
- Incluye: Guía turístico, bicicleta, casco y morral con kit de bicicleta
- Valor: 20.000 pesos.
- Distancia total: 15 kilómetros aproximadamente
- Dificultad: media.



# Conoce Valdivia en Bicicleta

## TOUR PEDALEA POR LOS HUMEDALES URBANOS

### ¡Pedalea por los humedales de Valdivia!

Si te gusta pedalear y la naturaleza, esta experiencia es ideal para ti.

El tour consiste en una aventura guiada en bicicleta hacia los principales humedales urbanos de Valdivia

En esta aventura podrás visitar sectores poco conocidos como:

- Sector Angachilla
- Parque urbano El Bosque
- Reserva Urbana Angachilla
- **Horario:** 09:00 hasta 13:00 horas aproximadamente
- **Incluye:** Guía turístico, bicicleta, casco y morral con kit de bicicleta, entrada al Parque Urbano el Bosque
- **Valor:** 25. 000 pesos.
- **Distancia total:** 20 kilómetros
- **Dificultad:** media





# Conoce Valdivia en Bicicleta

## TOUR NOCTURNO EN BICICLETA

Tour en bicicleta por la costanera la ciudad de Valdivia y miradores de la Isla Teja  
La ciudad de Valdivia alberga lugares mágicos que solo puedes descubrir de noche.  
A través de este tour recorreremos la costanera de la ciudad de Valdivia completa y contemplaremos miradores que nos permite ver la ciudad de Valdivia de noche.

- **Horario:** 19:30 a 22:15 horas
- **Incluye:** Guía turístico, bicicleta, casco y morral con kit de bicicleta
- **Valor:** 15. 000 pesos.
- **Distancia total:** 6 kilómetros
- **Dificultad:** fácil.

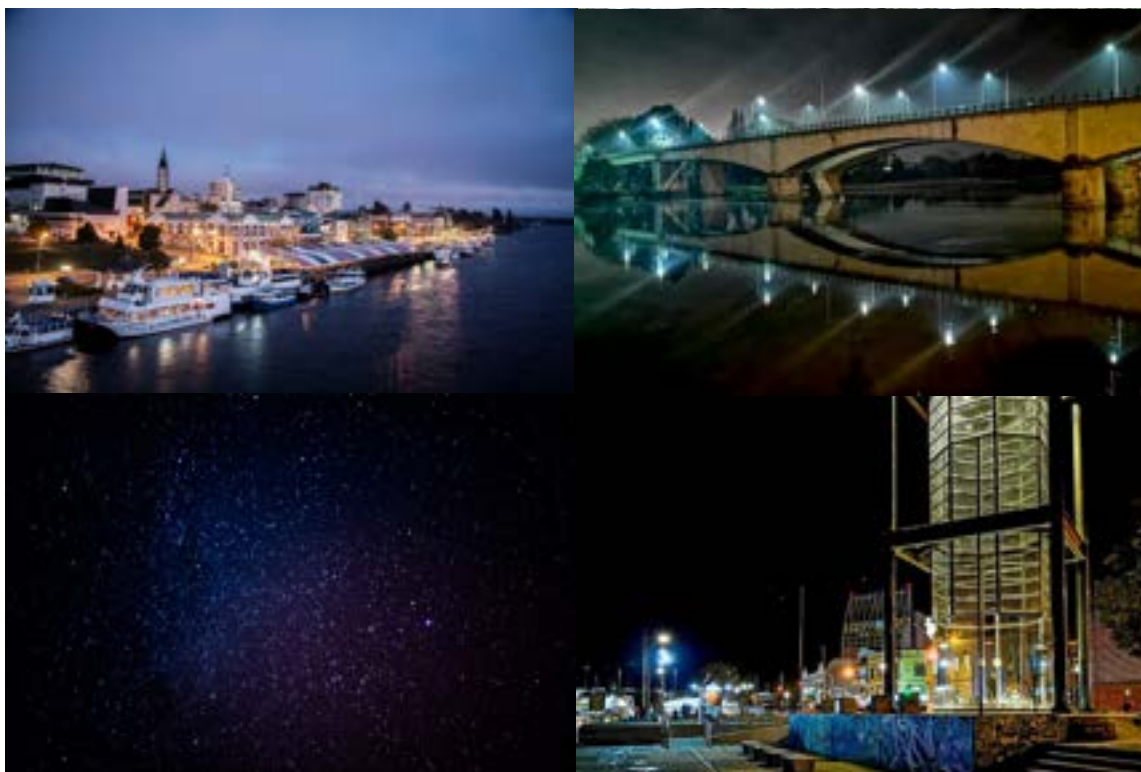

# Tour Corral-Mancera

Es el tour más completo de navegación en Valdivia. Navegamos al lado del Océano Pacífico, desembarcando en Puerto de Corral e Isla de Mancera, para conocer los Castillos españoles del s. XVII Deslúmbrate en esta aventura repleta de naturaleza e historia, observando nuestra selva valdiviana, aves acuáticas y aprendiendo de nuestra querida ciudad de Valdivia



## PROGRAMA

- **Horarios:** ·  
Embarque: 13:00 h · Zarpe: 13:30 h ·  
Recalada: 19:00 h
- **Incluye:** ·  
**Almuerzo:** Vegetariano, Salmón, Pollo o Mechada. ·  
**Postre:** Helado ·  
**Merienda:** Kuchen más Sandwich con Té Ó Café. · Niños < 3 años: Liberados  
Niños < 10 años: 25% dscto.
- **Medios de Pago:** · Efectivo · Tarjetas (Débito o Crédito)
- **NO INCLUYE:** Bebidas ni tragos del bar Entradas a los Castillos: Corral \$1000 y Mancera 2 x 1700
- **Valor:** 2da Cubierta: \$45.000  
1ra Cubierta: \$35.000

# City tour Valdivia-Niebla

## Tour terrestre enfatizando lo histórico

Si te gusta la historia y quieres conocer y aprender lo mejor de Valdivia, este tour es especial para ti. En este tour enfatizaremos los aspectos culturales e históricos de Valdivia, visitando lugares emblemáticos que esconden muchos secretos que te sorprenderán.

## Horarios disponibles

- 10:00 hasta 14:00
- 14:00 hasta 18:00

## Lugares que se visitan:

- Costanera: feria fluvial (enseñando el nombre de las aves y apreciando los lobos de Mar), péndulo de Foucault.
- Barrio histórico General Lagos
- Isla Teja: Miradores, Parque Saval
- Niebla: Fuerte Histórico,

**Incluye:** Guía turístico, traslado en vehículo

**Valor:** 30.000 pesos.

**Dificultad:** media





# Tour Humedales Urbanos Valdivia

## Visitas

- Parque Urbano el Bosque
- Parque Catrico
- Humedal Angachilla
- Miradores hacia Humedales

 @kimeltulosrios

 +569-81840001

**\$25.000**

## Tour terrestre

Valdivia es una de las ciudades con mas presencia de humedales urbanos en Chile, descubrirlos y aprender de ellos es una maravillosa aventura.

## Horarios disponibles

- 10:00 hasta 14:00
- 14:00 hasta 18:00

## Lugares que se visitan:

- Parque Urbano el Bosque
- Parque Catrico
- Humedal Angachilla
- Miradores hacia Humedales

**Incluye:** Guía turístico, traslado en vehículo

**Dificultad:** media



# **TOUR TERMAS** **GEOMETRICAS**

## DETALLES DEL TOUR

- Duración: 12 horas
- Valor Desde \$ 8 0.000 por persona.
- Nivel de dificultad: fácil
- Incluye: Ticket de ingreso valor referencial 38.000), visita a Coñaripe, Licanray, Miradores del Lago P ullinque

# TOUR TERMAS HUILO HUILO SALTO NIÑA ESCONDIDA

[www.kimeltulosrios.com](http://www.kimeltulosrios.com)



Relajate y conectate  
con la naturaleza

Incluye

- Traslado
- Almuerzo
- Entrada a las termas de Huilo Huilo
- Visita salto niña encantada
- Visita Liquiñe



**KIMELTU**  
LOS RÍOS

FONO CONTACTO: +569-818 40001

+56 9 9739 1229

INSTAGRAM: @KIMELTULOSRIOS

# Tour Termas de Huilo-Huilo

## Salto Niña Encantada

### PRESENTACIÓN

Si quieres relajarte y conectarte con la naturaleza, este tour es especial para ti

En esta aventura nos dirigiremos hacia unas de las termas con estrecho vínculo con el bosque nativo, ubicadas a orillas del río Rañintulelfu en Liquiñe, donde destacan la presencia de cascadas y la vegetación denominada Selva Valdiviana.

Pero eso no es todo, porque también conoceremos y realizaremos una visita hacia la cascada y sendero llamado “la niña encantada”, un lugar mágico y uno de los mayores secretos de la Región de los Ríos.



---

### PROGRAMA

- 08:15 salida desde la costanera de la ciudad de Valdivia
- 10:00 visita Panguipulli y miradores
- 12:00 almuerzo en Liquiñe
- 13:15 Visita sendero y salto “Niña Encantada
- 15:00 visita termas Huilo Huilo
- 19:00 Vuelta a Valdivia

✓ EL TOUR INCLUYE: traslado ida y regreso / ticket a las termas y sendero, almuerzo

✓ EL TOUR NO INCLUYE: Propina al coordinador turístico, ni nada expresamente señalado.

✓ FORMAS DE PAGO: Todo medio de pago

✓ VALOR: \$ 75.000 por persona



# **TOUR**

# **HUILO-HUILO**

## DETALLES DEL TOUR

- Horario: 08:00 a 20:00
- Valor 65.000 por persona.
- Nivel de dificultad: fácil
- Incluye: Ticket de ingreso, guía turístico, almuerzo.
- Visitamos: estacion de trenes de Antilhue, Panguipulli, museo de los volcanes, sendero de los ciervos, Puerto Fuy, ingreso montaña magica.







**Si quieres más información sobre los tours que tenemos para ti, o quieres contactarnos, puedes seguirnos en nuestras redes sociales.**

 **@kimeltulosrios**

 **@kimeltulosrios**

**[www.kimeltulosrios.com](http://www.kimeltulosrios.com)**

**+569 818 40001**

